COMUNE DI GUIDONIA MONTECELIO
(Prov. di Roma)

PROGRAMMA INTEGRATO D'INTERVENTO (L.R. 22/97)

Localita' "LE FOSSE" - Guidonia

552 ex 432 TAV.: 30	Oggetto: Planimetria stato attuale e profili	
Progettista: Arch. Aldo Cappellieri		

Limite confine variante al P.R.G. approvata con D.G.R.L. n° 458 del 01/04/2005

Limite confine dell'intervento

Limite confine dei comparti

Alberatura esistente

Alberatura da spostare

1 Fabbrica a destinazione artigianale mc 800 conc. sanatoria n° 216 del 11/05/87

2 Locale interrato a destinazione agricola conc. variante n° 908 del 03/09/91

3 Impianto smaltimento acque conc. la variante n°27 del 06/02/98

N.B.: LE QUOTE DEL COMPARTO B, PER LE ZONE INTERESSATE DALL'INTERVENTO DELLE FERROVIE, SONO STATE AGGIORNATE CON I DATI FORNITI DALLA SOC. R.F.I. s.r.l.

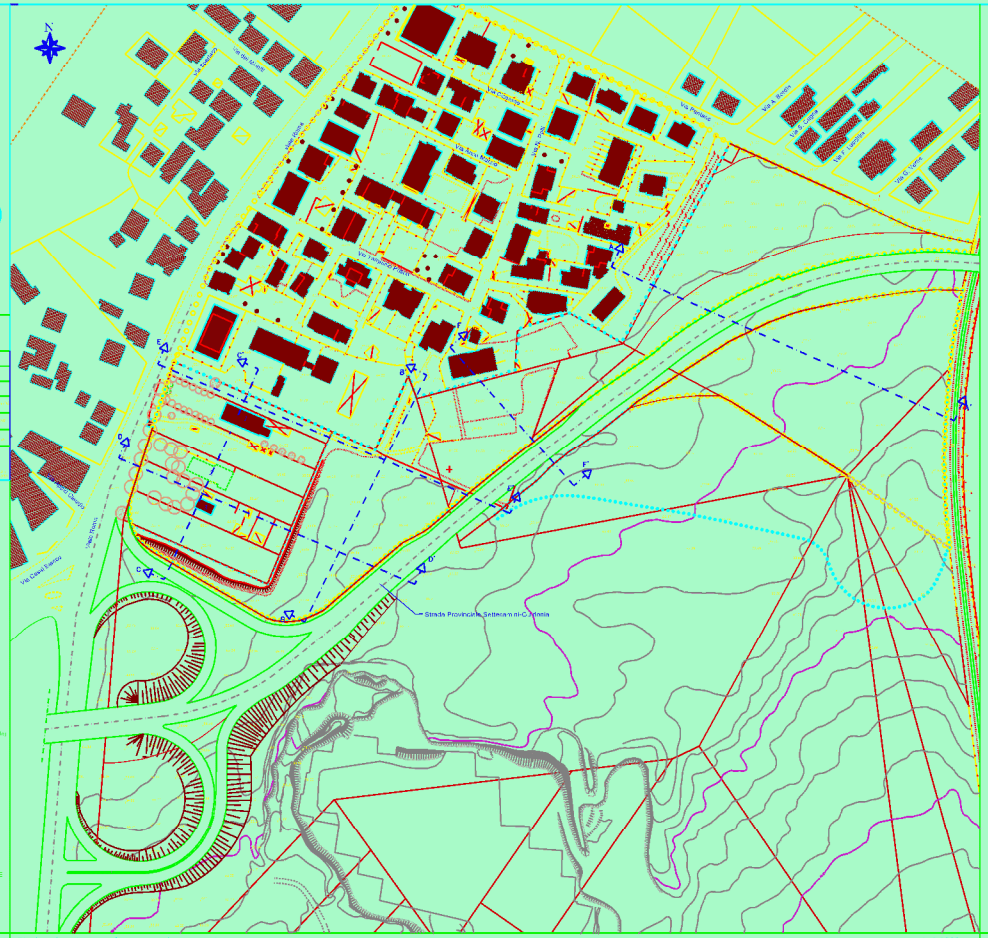

Legenda — Planimetria su base aerofotogrammetrica e catastale — scala 1:1000

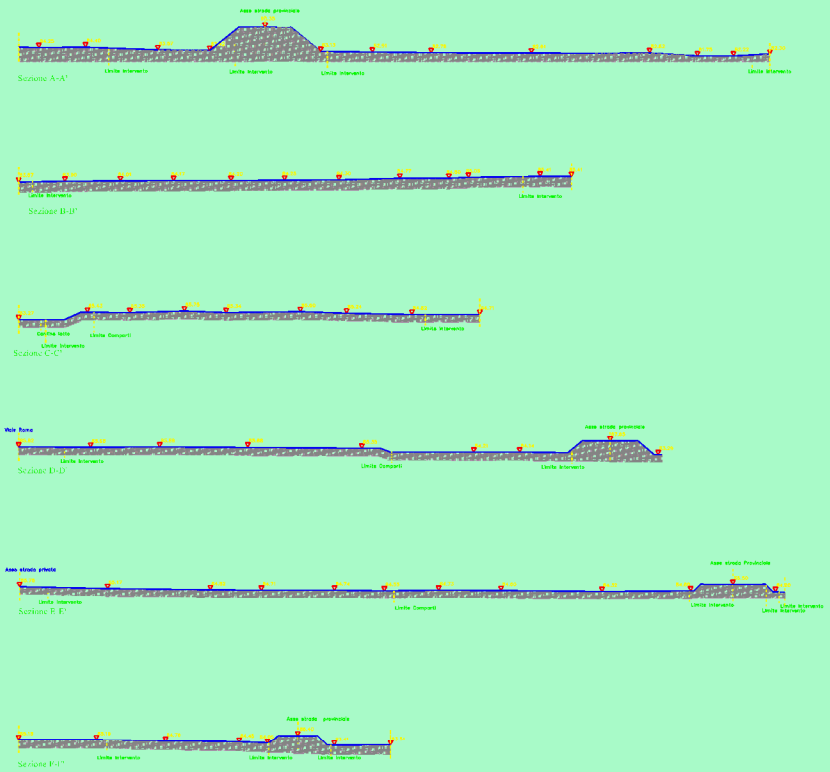

Profili su base aerofotogrammetrica e catastale — scala 1:500